



Le Saint Martinois Longueauvicien

JOURNAL COMMUNAL D'INFORMATION

N°27

Novembre

2010

Directeur de la publication : Michel Collette
Responsable de l'information : Marie-Claire Vercruysse

www.saintmartinlongueau.fr

St Martin Longueau

EDITO

Vif succès pour le repas des aînés

Le dimanche 3 octobre dernier, 104 personnes (86 en 2009) ont participé au traditionnel repas des aînés à la salle socio-éducative organisé par le CCAS et la Municipalité.

A noter que les menus ont été décorés par les enfants de l'activité travaux manuels du mercredi après-midi. Cette attention a été chaleureusement applaudie par la salle.

Merci donc à Juliana, Anaïs, Fanny, Laure, Julien, Théo et Clément.

Après le repas, les convives ont dansé sur un air de bal musette jusqu'en fin d'après-midi.

Vous pouvez retrouver toutes les photos sur le site de la commune (rubrique album photos 2010).

Marie-Claire Vercruysse
Maire adjointe en charge du CCAS



DATE A RETENIR

Le CCAS et la Municipalité organisent
le spectacle de NOEL
pour les enfants de la commune



LE JEUDI 23 DECEMBRE
Après-midi

INFOS PRATIQUES

OUVERTURE DU SECRETARIAT DE MAIRIE

Lundi, mardi, jeudi, vendredi de 8h30 à 11h30

Mercredi et samedi de 10h00 à 11h30

Lundi, jeudi de 16h30 à 18h00

☎ 03 44 29 00 15 📠 03 44 29 03 19

Revoir les différents numéros du SML sur le site :

www.saintmartinlongueau.fr

PERMANENCES DU MAIRE

SAMEDI matin de 10h à 12h00

ou les autres jours sur rendez-vous

OUVERTURE DE LA MEDIATHEQUE MUNICIPALE

Mardi de 15h à 18h30,
mercredi de 10h à 12h et de 14h à 18h,
jeudi de 16h30 à 18h,
samedi de 10h à 12h et de 14h à 16h.

Email : mediastmartin@orange.fr

Blog : mediastmartin.wordpress.com

☎ 03.44.29.94.27

PERMANENCES DE LA MISSION LOCALE

A la Mairie de St Martin Longueau
de 9h à 12h

Le vendredi 5, 12, 19, 26 novembre 2010

Le vendredi 3, 10, 17 décembre 2010

MEDECINS et PHARMACIES DE GARDE

Pour connaître la pharmacie de garde de votre secteur

Faire le n° 3237

Médecin de garde suivant secteur (St Martin Longueau secteur de Pont Ste Maxence)

Garde du week-end : du samedi de 12h00 à 20h00 et du dimanche de 8h00 à 20h00

Faire le « 15 » qui filtre et régule les appels et vous donnera si nécessaire le médecin de garde de votre secteur.

PERMANENCES DE L'ASSISTANTE SOCIALE

Prendre rendez-vous
à la maison de la solidarité
et des familles de LIANCOURT
Tél. 03.44.10.78.70

COMMÉMORATION DU 11 NOVEMBRE



Vous êtes conviés à vous joindre au rassemblement qui se fera à la mairie à 11 heures et sera suivi du dépôt d'une gerbe au Monument aux Morts.

Un apéritif clôturera cette commémoration.

Festival CONTES D'AUTOMNE

De la Médiathèque
Départementale de l'Oise

Avec Cédric HERGAULT

SAMEDI 27 NOVEMBRE 2010

Salle socio-éducative à 18 h

Place des tilleuls

Spectacle gratuit

Réservation au 03.44.29.94.27

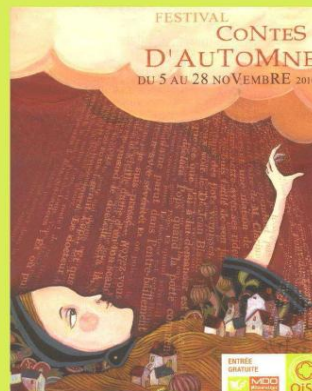

INFOS COMMUNALES

Conseil Municipal du 04 octobre 2010

Délibération :

- Indemnités au receveur

Infos :

- Marais de Sacy
- Démission Mme Magnoler
- Travaux rue du marais
- Travaux RD 10
- Résultat d'acoustique salle socio

Prochain conseil municipal le 02 novembre 2010

LOCATION DE LA SALLE SOCIO-EDUCATIVE

Année 2011

(Habitants de Saint Martin Longueau)

Week-ends disponibles

5/6 février - 19/20 février - 26/27 février
5/6 mars - 12/13 mars - 19/20 mars
2/3 avril - 23/24 avril
30 avril/1 mai - 28/29 mai
17/18 septembre - 24/25 septembre
22/23 octobre - 29/30 octobre
19/20 novembre - 26/27 novembre
3/4 décembre - 10/11 décembre

CCPOH Périscolaire

Permanence de secteur

1^{er} et 3^{ème} lundi de chaque mois,
de 16h00 à 18h00
dans les locaux du périscolaire.

Dernière collecte des déchets verts



Lundi 29 novembre



La Direction de la Protection et de la Promotion de la Santé à Amiens nous communique les résultats du contrôle de l'eau de septembre 2010.

Conclusion sanitaire :

Au vu des paramètres recherchés, les exigences de qualité imposées aux eaux brutes sont respectées.

HORAIRES D'OUVERTURE DECHETTERIE DE BRENOUILLE

du mardi au samedi
de 09h00 à 12h00 et de 14h00 à 18h00
Dimanche de 09h00 à 12h00
Fermeture du site :
Lundi et jours fériés

Rappel des consignes

de ramassage des ordures ménagères

Sortez votre conteneur la veille au soir du jour de collecte (le dimanche soir pour notre commune).
Ramassage le lundi matin en respectant les consignes de présentation :

Conteneur : poignée côté rue

Votre bac n'est plus adapté à vos besoins (trop petit ou trop grand), appelez le 03.44.70.71.34 ou le n° azur 0810.383.896.

Balayage des voies communales



Le lundi 29 novembre 2010

Concernant la collecte des déchets verts :

Les branchages doivent être ficelés en fagots
longueur maxi 1,50 m



Les travaux, Rue du Marais, ont débuté. La première phase est consacrée à l'enfouissement des réseaux et se poursuivront avec les VRD (voirie et réseaux divers) et trottoirs.



SYNDICAT MIXTE DES MARAIS DE SACY

Le Syndicat des Marais de Sacy-Le-Grand est devenu un Syndicat Mixte, suite à l'adhésion du Conseil Général, propriétaire de 250 ha du marais. Les collectivités locales sont propriétaires d'environ deux tiers des marais, ce qui représente un point fort pour la mise en œuvre de politiques de préservation des milieux naturels.

Madame THOMAS Lucienne et Monsieur WRZUCHOL Jean-Pierre représentent notre commune.

Afin d'assurer la coordination des obligations des différents propriétaires (privés, communes, Conseil Général), un ingénieur, ayant des connaissances sur le fonctionnement des zones humides, a été recruté et a pris ses fonctions au 1^{er} octobre 2010. Il s'agit de Monsieur ROUSSELOT Jean.

Monsieur CUGNIERES Raoul, président du Syndicat a invité Monsieur le Préfet de l'Oise et Monsieur le Sous-préfet de Clermont à visiter une partie du marais sur la commune de Monceaux le 28 septembre dernier.



Le Conseil Général a organisé une journée d'informations le 1^{er} octobre à la salle des loisirs sur la gestion départementale du marais (pâturage extensif, enjeux Natura 2000, richesse faunistique et floristique du site).

Vers 15 heures, ce même jour, les enfants de l'école ainsi que de nombreux spectateurs ont pu assister à un spectacle exceptionnel et émouvant. L'association « L'envol » qui prend en charge les oiseaux blessés et leur permet ensuite de retrouver la liberté dans de bonnes conditions, a relâché des rapaces diurnes et nocturnes, ainsi qu'une cigogne noire.

Nous avons le privilège d'habiter aux limites de ce marais. Il nous faut le connaître pour mieux le protéger. La construction de la Maison de l'Environnement par le Conseil Général permettra d'associer l'idée de qualité de vie et respect de la nature au nom de notre commune, ainsi qu'au nom du Syndicat Mixte des Marais.

Lucienne THOMAS



VIE ASSOCIATIVE

FC SACY ST MARTIN

Classement au 25/10/2010

Seniors A Promotion de 1^{ère} division Groupe D
4^{ème} / 12

Seniors B 4^{ème} division Groupe F
1^{er} / 12

Vétérans groupe C
4^{ème} / 10

U 15 2^{ème} division Groupe J
3^{ème} / 6

U 13 niveau 1
5^{ème} / 6



Le 3^{ème} tour de la coupe de France a été atteint cette saison par l'équipe A qui est toujours qualifiée en Coupe de l'Oise.

L'équipe réserve est 1^{ère} de sa poule dans le cadre du challenge Patoux.



CLUB DES MESANGES
Les Anciens de
St Martin Longueau

Sortie prévue le 14 décembre 2010

Cabaret La Belle Epoque

Spectacle « cabaret en fête » - Comédies musicales- animations aux tables - magiciens.
Chanteurs en direct, plume, magie, humour et charme.



Prix adhérent : 20 €

Prix non adhérent : 50 € (Repas 40 € + car 10 €)

Départ : devant la Mairie, vers 10h (à confirmer)

Pour les réservations : Salle des Loisirs, rue du Lavoir,
le mardi après-midi de 14h à 18h.

Le mardi 5 octobre, les adhérents du Club des mésanges ont été conviés à un déjeuner offert par la Société Sénior. Après un bon repas, nous avons fait un loto et tous les adhérents sont repartis avec un lot. Nous avons passé une très bonne journée.

Le Président,
Daniel Van Buuren

BON A SAVOIR

Cyclomoteurs d'occasion : immatriculation obligatoire à partir du 1er janvier 2011

Les propriétaires des cyclomoteurs d'occasion mis en circulation avant le 1er juillet 2004 et n'ayant jamais été immatriculés ont jusqu'au 31 décembre 2010 pour procéder à l'immatriculation.

Munis d'un certain nombre de pièces justificatives, les propriétaires doivent effectuer cette démarche auprès de la préfecture de leur choix ou auprès d'un professionnel de la vente habilité et/ou agréé. Les cyclomoteurs reçoivent alors un numéro d'immatriculation à vie, inscrit dans le Système d'Immatriculation des Véhicules (SIV). Le certificat d'immatriculation est ensuite envoyé par courrier au domicile. Cette immatriculation est totalement gratuite.

En cas de questions sur le sujet, l'Agence Nationale des Titres Sécurisés (ANTS) met à disposition une Foire Aux Questions (FAQ) ainsi qu'un service de renseignements par messagerie via un formulaire à compléter.

Publié le 7.10.2010
www.service-public.fr

L'Assurance Maladie OISE

Nous écrire : **Nouveau !!!**

Une seule adresse postale dans l'Oise

Caisse d'Assurance Maladie de l'Oise

1 rue de Savoie BP 30326 60013 Beauvais cedex

www.ameli.fr

Pour suivre vos remboursements, effectuer vos démarches, nous contacter, connaître vos droits...

Nous téléphoner :

Un seul numéro de téléphone, le **3646**

du lundi au vendredi, de 8h00 à 18h00

Vous accueillir :

Choisissez votre accueil quel que soit votre commune de résidence dans l'Oise

Beauvais - 1 rue de Savoie et rue Jean Racine

Creil - rue Ribot

Clermont - rue de la Croix Picard

Compiègne - rue du Maréchal Koenig et rue de Clermont

Grandvilliers - Square Fernand Lemaire

Méru - rue des Martyrs de la Résistance

Noyon - rue des Boucheries

Saint-Just-en-Chaussée - Parc de l'Abbaye

Retrouvez les heures d'ouverture sur www.ameli.fr ainsi que les lieux de permanence sur les autres sites du département.

ETAT CIVIL

M. et Mme DELAGE

Benoit et Cindy

ont la joie de vous faire part
de la naissance de

TOM

né le 23 septembre 2010



M. et Mme FERRI

Jean Raymond et Sandrine

ont la joie de vous faire part
de la naissance de

GABY

né le 27 septembre 2010



M. et Mme BUTARD

Mickaël et Emeline

ont la joie de vous faire part
de la naissance de

NOAH

né le 07 octobre 2010



M. PATTE Gérald

et Mme KARABADJA Sarah

ont la joie de vous faire part
de la naissance de leurs jumeaux
nés le 09 octobre 2010

KAYLIAH

KILLIAN

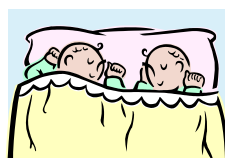

Médiathèque Municipale

Nouveautés de novembre 2010

Romans adultes :

L'appel de la rivière – K.Bjornstad
La source de St Germain – J.Siccardi
J'ai failli dire oui – F.Moccia
Mandela et moi – L.Nkosi
Rue du trampoline – I.Girard
Le temps du pardon – D.Miller
Les silences – R.Tremain
La cithare nue – S.Sa
Les soldats de la nuit – A.Furst
L'arnaqueur – R.Asplin
Le miaulemort – D.Cario
L'envol du papillon – L.Genova
Mara – M.Pingeot
Les nuits de Malibu – E.Adler
Sorcha de Mallaig – D.Lacombe
Retour à Tinténiac – E.Le Nabour
Les sables de Jubaland – Y.Queffelec
D'espoir et de promesses – F.Bourdin
Les héritiers du Pont- Allage – J.P.Leclerc
Princesse de l'ombre – I.Sundaresan
Les caprices de miss Mary – C.Mac Cullough

Romans Policiers

Élégie pour Laviolette- P.Magnan
La neuvième pierre – K.Fitzpatrick
La lame du boucher – Patterson
Les voisins d'à côté – L.Barclay
L'enfant perdu – J.Hart
Usurpé – L.Terry
Les innocents – D.Léon
Que le meurtrier soit – C.Mooney
On ne peut pas tout avoir – R ;Rendell
Un week-end meurtrier – A.Gandy
Hollywood Palerme – P.Di Cara

Jeunesse

Ma maison hantée – A.Sage
J'habite en bas du ciel – B.Gibert
Le violoncelle poilu – H.Mestron
Ce frère là – A.C.Vigier
Paul, Charlie et Rose – I.Martin



Documentaires

Poète et paysan – J.L.Fournier
Le roman de Jeanne – I.Delamotte



Albums

Les mamans et leur petit – T.Mac Naughton (3 vol)
Les quatre loups – A.Gausset
Jean le géant – A.Lobel
Dans la nuit – A.Milbourne
Une taupe sous la nuit – J.Emmett
Splat , le chat –R.Scotton
Danse avec la nuit – E.Burfoot
L'amour et l'amitié – O.Brenfier
L'autre Mr Paul – M.Sadat
Le village où il ne pleuvait plus – R.Bennet

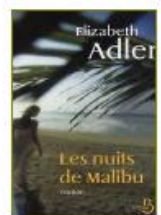

Des nouveaux « livres à toucher »

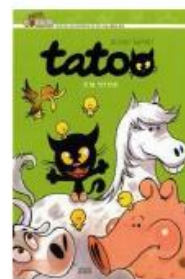

Les premières Bandes Dessinées

« Tatoo » 3 albums
« Pierrot » 2 albums

D.V.D.Jeunesse

Les pingouins de Madagascar –La souris
Dora !c'est la fête - Garfield :le film –
Titi et Gros minet : Joyeux Noël –
Chasseurs de dragons



Musique ...Musique.....

Vérone – Ézzy Ézbourne – AC/DC
Christian Aguilera – The Parlotones – Pauline
The Baseballs – Julie Zenatti – Mandreus
Fictionplane Sparks – The Rolling Stones
David Esposito –Macy Gray



JEUX

GRILLE N°24 par Jacqueline Leclère

	1	2	3	4	5	6	7	8	9	10	11	12
A										■		
B				■			■					
C											■	
D									■			
E										■		
F		■			■							
G			■	■	■						■	
H						■						■
I								■				■
J				■						■		
K	■					■						
L					■	■	■					■

Solution de la grille n°23

	1	2	3	4	5	6	7	8	9	10	11
A	O	S	T	E	O	P	O	R	O	S	E
B	M	O	L	D	A	V	E	■	■	E	U
C	N	I	A	■	K	■	D	E	G	R	E
D	I	■	L	I	L	L	I	P	U	T	■
E	V	I	O	L	A	■	P	I	S	E	■
F	O	■	C	■	N	I	E	T	■	■	T
G	R	A	■	■	D	■	■	R	I	R	E
H	E	R	O	S	■	A	M	E	N	E	S
I	S	I	L	E	N	C	E	■	R	N	■
J	■	D	I	M	I	N	U	T	I	F	S
K	R	E	V	E	R	E	N	D	■	L	A
L	O	S	E	S	■	■	G	■	L	E	S

Horizontalement

- A) Lieu où on enterre un mort - Dans le vent
- B) Bon service au tennis - Génisse - S'est échappé
- C) Vaccin Rougeole oreillons rubéole - Chrome - Etendue d'eau
- D) Crustacé terrestre - Idem
- E) Alcoolisme par le vin - Participe
- F) Préposition - Roi de Thrace dévoré par ses chevaux
- G) Interjection - Monde des escrocs - Roulement
- H) Sans expression - Ventilée
- I) Auteur compositeur chanteur français - Dans le vent
- J) Mèche rebelle - Pétrole de mer du Nord - Voyelle doublée
- K) Victoire napoléonienne - Religieuses
- L) Couleur - Estonien

Verticalement

- 1) Cercueil pour momie égyptienne
- 2) Etablissement où l'on enseigne - Idéal dans l'irréel
- 3) Os de la jambe - Prêtre français (Saint Sulpice)
- 4) Conifère - Notre Dame - Nit
- 5) Lien de corde pour conduire les bêtes - Ile tanzanienne
- 6) Excessivement chaud - Argon
- 7) Nomades
- 8) Remet en mémoire - Patriarche biblique
- 9) Prénom féminin- Qui ont acquis une connaissance remarquable
- 10) Le septième est le cinéma - Adverbe - Note
- 11) Epelé : Pensée - Rivière de Bretagne - Epoque
- 12) Son fruit est la nèfle - Possessif

SUDOKU n° 18 facile

7				9	6	4	3	
	4	2	3	7				5
6	9		2		4		1	
5		9			7	6		1
3	7	1	6		8	5		
		4	5		9	8	7	3
4					3		5	
	5	8		6			4	7
1			9	4	5		8	6

SUDOKU n° 18 moyen

9					2			4
4	6	8	9	7	3		1	
	1				4	7	9	3
7	8		5	6				9
3				2	8	4		
		5				6	8	
		4				1	7	
6			4	1			2	
1	5		2	8		3		6

Solutions des SUDOKU

N° 17 facile

8	1	4	6	7	2	5	9	3
9	6	5	3	4	1	8	2	7
2	7	3	9	8	5	1	4	6
5	9	6	2	1	7	3	8	4
4	8	7	5	9	3	6	1	2
1	3	2	4	6	8	7	5	9
3	4	1	8	2	6	9	7	5
7	5	9	1	3	4	2	6	8
6	2	8	7	5	9	4	3	1

N° 17 moyen

4	9	1	8	3	2	7	6	5
7	8	6	5	9	1	3	2	4
5	2	3	4	7	6	1	8	9
6	4	2	1	5	3	9	7	8
8	5	9	6	4	7	2	3	1
3	1	7	2	8	9	5	4	6
9	7	4	3	1	8	6	5	2
2	3	5	9	6	4	8	1	7
1	6	8	7	2	5	4	9	3

Ont participé à l'élaboration de ce journal :
Eric Barruet - Odile Cordier Jacqueline Pasteur -
Colette Van Buuren - Marie-Claire Barruet